

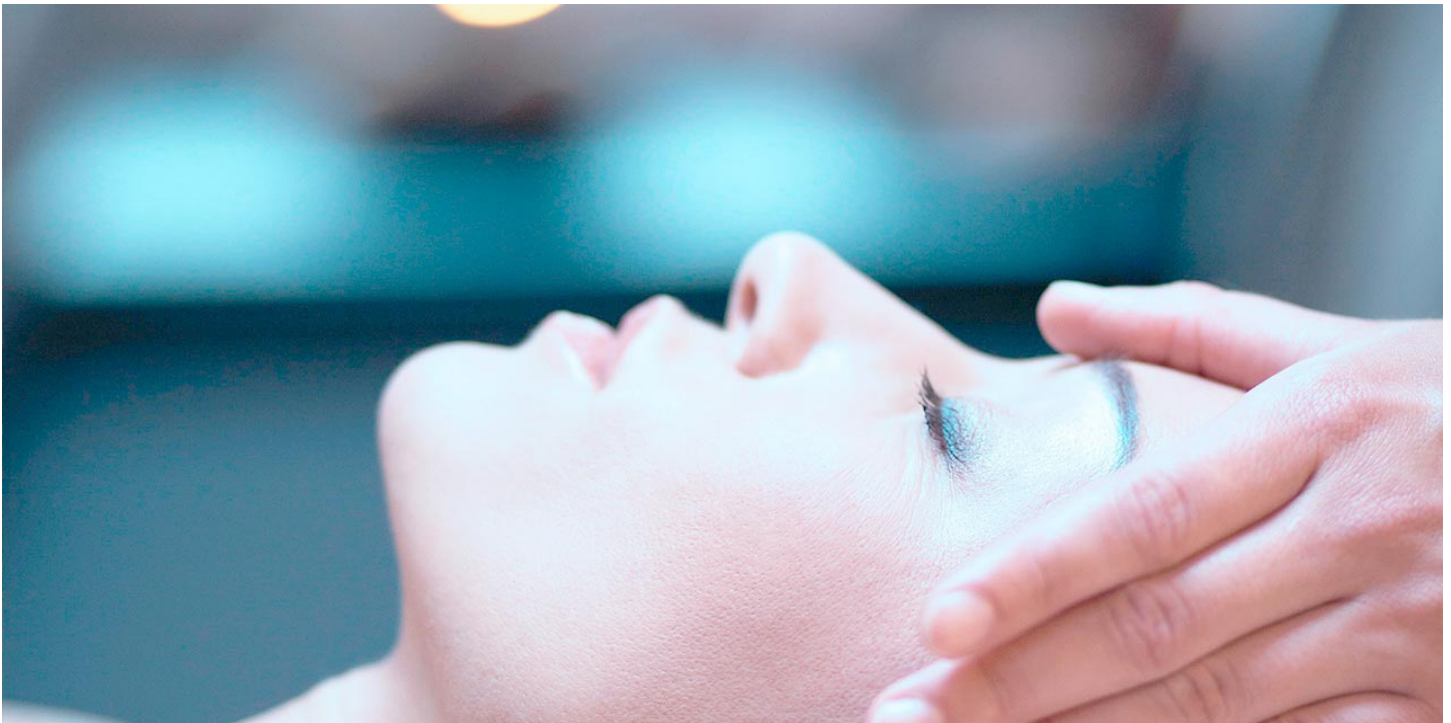

Instituto Español para la Educación y la Formación

Curso de Tanatoestética y Tanatopraxia



Temario:

MÓDULO 1: MF1605_3

Conservación Transitoria y embalsamamiento de cadáveres.

1.- Procesos y técnicas de conservación o embalsamamiento de cadáveres

Anatomía humana aplicada al proceso de conservación y embalsamamiento del cadáver.

Anatomía patológica e histología aplicada al proceso de conservación y embalsamamiento del cadáver.

Microbiología y parasitología aplicada al proceso de conservación y descomposición del cadáver.

Prevención de la transmisión de enfermedades en el proceso de conservación y embalsamamiento del cadáver.

Principios de medicina legal y forense aplicados a la actividad de la tanatopraxia

Técnicas de conservación o embalsamamiento del cadáver.

Técnicas auxiliares de tanatopraxia.

2.- Gestión de la actividad de tanatopraxia

Conceptos básicos sobre seguridad y salud en el trabajo.

Prevención de riesgos laborales aplicados al ámbito de la tanatopraxia.

Elementos básicos de gestión de la prevención de riesgos aplicados al ámbito de la tanatopraxia.

Gestión de residuos derivados de la tanatopraxia.

Legislación y reglamentación de la policía mortuoria.

Tramitación documental en el proceso de acondicionamiento, conservación o embalsamamiento del cadáver.

Ritos y cultos funerarios relativos a las necesidades mortuorias.

Deontología y ética profesional relativas a la tanatopraxia.

MÓDULO 2: MF1606_3

Restauración y reconstrucción en cadáveres.

3.- Técnicas de restauración del cadáver

Heridas con bordes rectos, con bordes irregulares y por falta de piel.

Multiheridas de pequeño tamaño.

Quemaduras.

Quistes y fístulas.

Fracturas y heridas complejas.

Reparación de fisuras.

Técnicas de camuflaje de elementos de restauración.

Técnicas de expansión tirular.

Técnicas de sutura.

4.- Técnicas de reconstrucción del cadáver

Reconstrucción auricular, nasal, de labios, de párpados y cejas, de brazos, antebrazo y mano, de rodilla, pierna y pie, de pared abdominal.

Reimplantes.

Técnicas de modelaje del cuerpo humano: volúmenes estéticos.

Técnicas de camuflaje de elementos de reconstrucción.

Técnicas de sutura: entramados.

5.- Instrumental, equipos, materiales y productos específicos de la restauración del cadáver.

Instrumental de disección y modelaje.

Material fungible y no fungible.

Productos específicos: ceras, prótesis, látex, siliconas de adicción, carne artificial.

Productos conservantes (biocidas) y secantes. productos de higiene.

MODULO 3: MF1607_2

Tanatoestética

6.- Presentación del cadáver

Elevación de cabeza.

Aseado del cuerpo.

Desinfección de orificios.

Afeitado.

Taponamiento.

Cierre de boca y ojos.

Hidratación de tejidos, masajes y eliminación de livideces.

Ruptura de rigidez.

Técnicas de vestido y amortajamiento.

Peinado.

Materiales, útiles y equipos.

7.- Tanatoestética

El círculo cromático.

Técnicas de maquillaje y camuflaje para cadáver.

Técnicas básicas de restauración: la cera.

Materiales, útiles y productos.

Procedimiento de utilización de diferentes productos.

8.- Exposición del cadáver

Enfreretrado.

Condiciones de exposición ambientales y no ambientales.

Lugares de exposición.

MÓDULO 4: MF1608_3

Extracción de tejidos, prótesis, marcapasos y otros dispositivos contaminantes del cadáver.

9.- Extracciones de tejidos

Extracción de tejidos

10.- Extracción de marcapasos en cadáveres

Definición.

Procedimiento de extracción.

11.- Extracción de córneas

Extracción de córneas

MÓDULO 5: MF1608_3

Manejo de técnicas y habilidades relacionales para la prestación de un servicio de tanatopraxia

12.- Técnicas de comunicación

Técnicas de comunicación

13.- Habilidades psicosociales

Habilidades psicosociales

14.- Habilidades de trabajo en equipo

Habilidades de trabajo en equipo



Llámanos al 91 172 21 65 o escríbenos en www.ieef.es/contacto